automatyczny młynek do mielenia kawy, P 270 W

Kod katalogowy: 486502

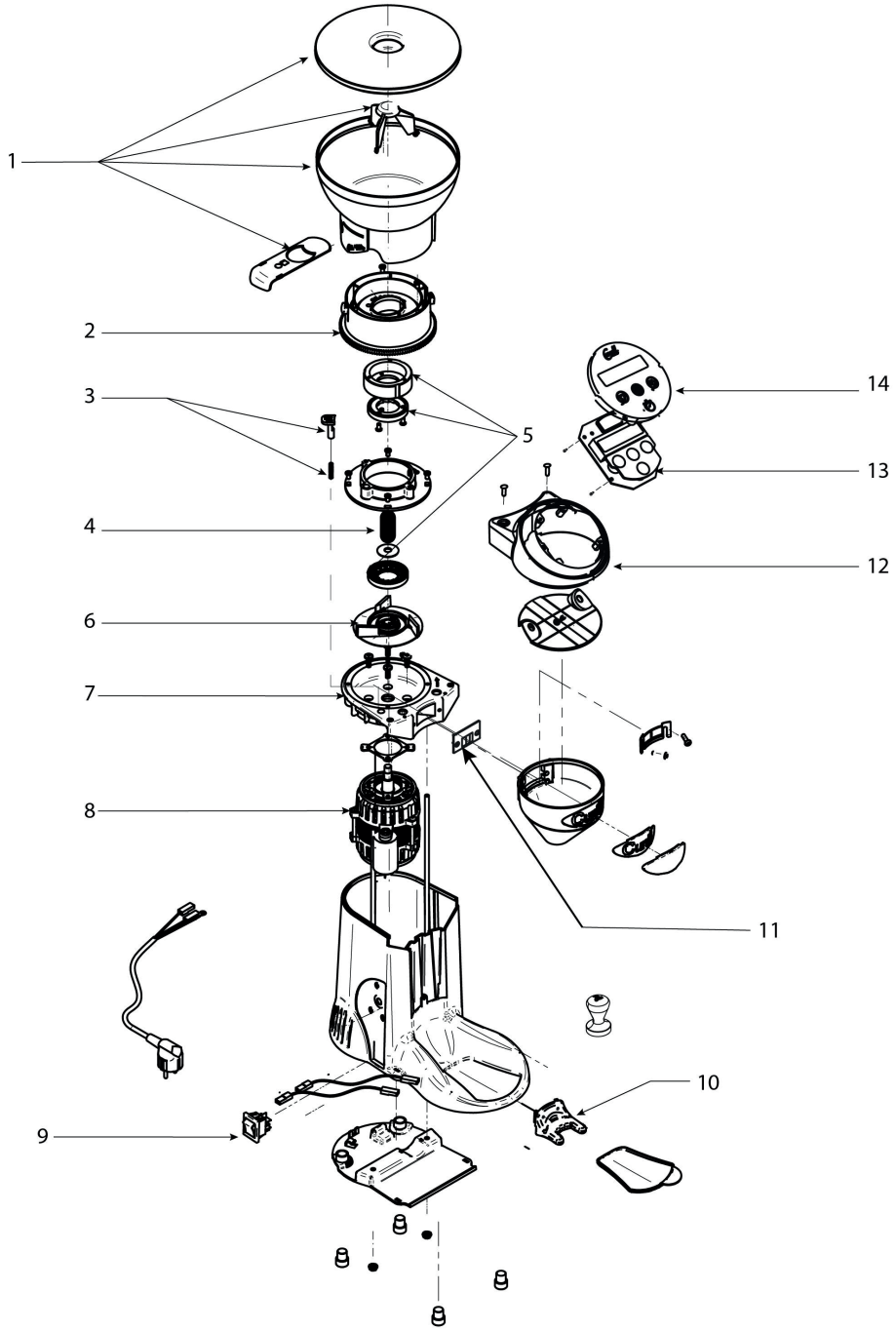

stalgast
wspieramy gastro od kuchni

Wykaz części zamiennych

Nr czesci (V nr rys.nr czesci z rysunku)	Nazwa	Kod
V486502V01-01	Zbiornik kompletny	
V486502V01-02	Pojemnik regulacyjny	
V486502V01-03	Blokada	
V486502V01-04	Ślimak	
V486502V01-05	Ostrze komplet	
V486502V01-06	Odrzutnik	
V486502V01-07	Mocowanie silnika	
V486502V01-08	Silnik	
V486502V01-09	Włącznik	
V486502V01-10	Wspornik	
V486502V01-11	Kurtyna gumowa	
V486502V01-12	Osłona panelu sterowania	
V486502V01-13	Panel sterowania	
V486502V01-14	Folia panelu sterowania	